

Piyasa Verileri
1.12.2022
İç Piyasalar
Kapanış
Değişim %

BIST-100	5.046	1,38
BIST-30	5.434	1,29
DVZSP	19,14	0,62
EUR/USD	1,053	1,17
ALTIN	1.803	1,85
PETROL (BRENT)	88,97	2,30

Kapanış
Değişim %

USD/TL	18,63	0,01
US 2Y	4,33	-0,95
US 10Y	3,60	-2,69

Dış Piyasalar
Kapanış
Değişim %

DJIA	34.384	-0,59
S&P 500	4.086	0,14
NASDAQ	11.512	0,39
DAX	14.510	0,79
FTSE 100	7.571	-0,03
NIKKEI	28.226	0,92
SHCOMP	3.165	0,45
VIX	20,49	-0,44

(18.05 TSİ)
Şirket Haberleri
MAVI 2022 9. Ay Finansal Sonuçlar 12 Aralık 2022 3Ç. bek. 421 mln TL (153)

Bir önceki çeyrekte Türkiye perakende gelirleri güçlü bir performansla %148, bire bir mağaza satışları ise %119 büyüdü. Yılın ilk yarısında konsolide e-ticaret satışları da %75 yükseldi. Yüzde 100 olarak açıkladığı 2022 yılı büyüme hedefini yukarı yönlü revize ederek yüzde 120'ye çıkarmıştı.

EKGYO İstanbul Sarıyer İstinye Arsa Satışı Karşılığ Gelir Paylaşımı İşi (Nidapark İstinye)'nin Yüklenicisi ile yapılan Sözleşmeye Ek Protokol ile 2.539.654.848 TL olan Asgari Şirket Payı Toplam Geliri 3.849.800.471 TL'ye yükselmiştir.

30/11/2022 - 01/12/2022 tarihinde ORÇAY ORTAKÖY ÇAY SANAYİ VE TİCARET A.Ş. payları ile ilgili olarak 8,90 - 9,00 TL fiyat aralığından 613.531 TL toplam nominal tutarlı satış işlemi

ZEDUR %75 hisseye sahip olacak şekilde "ÇINAR BATARYA SİSTEMLERİ VE YENİLENEBİLİR ENERJİ YATIRIMLARI A.Ş." unvanlı yeni bir bağlı ortaklık kurulmasına

GESAN %70 bağlı ortaklığı Europower Enerji ve Otomasyon Tek. San. Tic. A.Ş. ile Siemens Sanayi ve Ticaret A.Ş. arasında 01/12/2022 tarihinde "SIEMENS AG lisanslı SIVACON S 8 Alçak Gerilim Dağıtım Panoları Üretimi" konusunda partnerlik anlaşması imzalanmıştır.

SAYAS Rüzgar Türbin Kule ve Aksam İmalatına Yeni Devlet Yardımlar Hakkında

IZMDC İzdemir Enerji Elektrik Üretim A.Ş. şirket paylarının halka arz edilmesine ve gerekli çalışmaların yapılmasına karar verilmiştir.

TRCAS %30 Oranındaki İştirakimiz RWE & Turcas Güney Elektrik Üretim A.Ş.'deki Kâr Dağıtımı 100.000.000 TL

YONGA Denizli İli Pamukkale İlçesi Kale Mah.Kalealtı Mevkii 2.556 m² 7.000.000 TL Taşınmaz Satın Alınması

HUBVC ortağı MV Holding A.Ş.'den 300.000 TL tutarında borç alınmıştır.

RALYH bağlı ortaklıklarının devam eden, ihale sürecinde olan, görüşmeleri devam eden ve yatırım aşamasında ki işlerine ait genel bilgi formu ekte sunulmuştur.

EUREN 20 Megawatt'lık Arazi Tipi Güneş Enerjisi Yatırımı için toplam 20.040.000 Usd bedelle Som Investment Enerji İnşaat Demiryolu Endüstrisi San ve Tic. Aş ile santralin yapım anlaşması imzalanmıştır.

BRLSM.E, KARELE ve KONKA.E 02/12/2022 tarihli işlemlerden 30/12/2022 tarihli işlemlere (seans sonuna) kadar brüt takas uygulanacaktır.

Teknik Bakış
BIST-100 günü %1,38 yükseliş ile 5046 puandan tamamladı. İşlem hacmi 116,9 milyar TL.

Destek	4988 4977,64 gap [5dk. 4922-4915]	4817 4794 kd
Direnç	[sa 5075] 5091,68 [%161.8 261.8]	5217 5329 US\$ 282.553 296.758 306.885 / TL 5268 5533 5722

Hisse	Kapanış	Destek	Direnç
ASUZU	246.20	241.60 241.20	<u>266.60</u> 346.40 380.50
ISCTR	10.86	10.80 10.74	10.90 10.96-10.98 11.13 11.30 gap
KRDMD	15.34	15.07 14.96 14.73 gap	15.48 15.61 15.68 15.72
TCELL	34.82	34.62 34.48	35.10 35.38 35.54
THYAO	124.40	123.50122.30 121.10	125.50 125.70 126.10

Veri Gündemi

16.30 ABD Kasım işgücü raporu (önc. 261.000 %3,7 %4,7) bek. 200.000 %3,7 %4,6

05/12 Ekonomistlerin Kasım ayı TÜFE tahmini yüzde 3,00, yıllık tahmin yüzde 85,30-Foreks

Bütçe görüşmeleri TBMM'de başlıyor

Asgari Ücret Tespit Komisyonu toplantıları 7 ve 14 Aralık

Küresel Piyasalar

OPEC+'ya yakın kaynakların verdikleri bilgiye göre Pazar günü yapılacak toplantıda üretim miktarının değiştirilmemesi ve düşürülmesi seçenekleri ele alınacak-haberforeks

AB'nin Rusya'dan petrol ithalatı yasağının yürürlüğe girmesi

ABD haftalık işsizlik başvuruları (önc. 240.000 bek. 238.000) 225.000

ABD Ekim çekirdek Pce y-y (önc. %5,1 bek. %5,00) %5,00 aylık artış %0,5 sonrası %0,2

ABD Kasım ISM imalat endeksi (önc. 50,2 bek. 49,9) 49,0 olarak gerçekleşti.

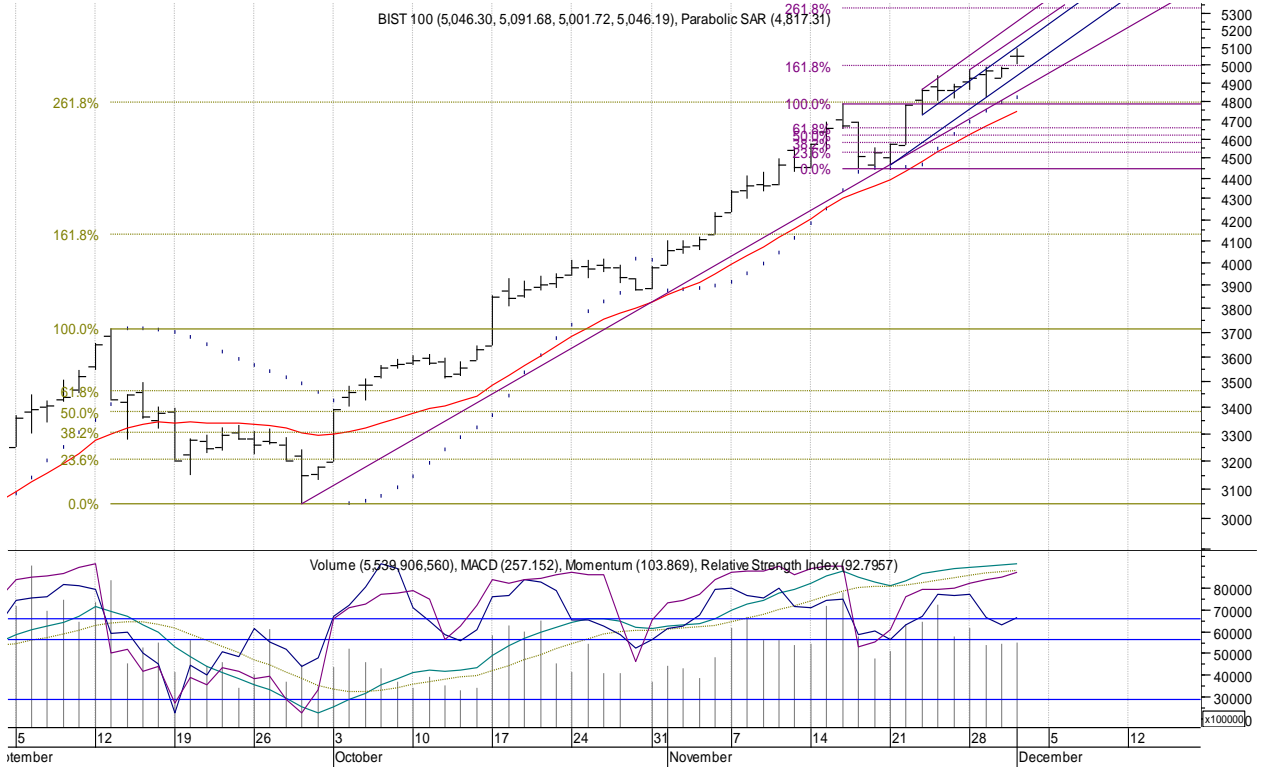
BIST-100: 5091 5001 bandında hareket etti -4977,64 Gap

Öneri, eleştirisi ve sorularınız için yatirimarastirma@icbcyatirim.com.tr adresine göndereceğiniz e-posta ile bize ulaşabilirsiniz.

Facebook : [ICBC Yatırım](#)

Twitter : [icbcyatirim](#)

Instagram : [icbcyatirim](#)

Linkedin : [ICBC Yatırım](#)

UYARI

Burada yer alan yatırım bilgi, yorum ve tavsiyeleri yatırım danışmanlığı kapsamında değildir. Yatırım danışmanlığı hizmeti SPK tarafından yayımlanan tebliğ çerçevesinde, aracı kurumlar, portföy yönetim şirketleri, mevduat kabul etmeyen bankalar ile müşteri arasında imzalanacak bir sözleşme çerçevesinde sunulur. Burada ulaşılan sonuçlar, tercih edilen hesaplama yöntemi ve veya yorum tavsiyede bulunanların kişisel görüşlerine dayanmaktadır. Sadece burada yer alan bilgilere dayanarak yatırım kararı verilmesi sağlıklı sonuçlar doğurmayabilir. Ayrıca burada yer alan bilgiler mali durumunuz ile risk ve getiri tercihlerinize uygun olmayabilir.